2024

MEMO**Déchets**

Votre guide des déchets

Nos déchets sont des ressources : **préservons-les** ensemble.
Evitons le gaspillage, trions et valorisons.

Hauterive FR

saidef

Informations **générales**

Et aussi sur **www.memodechets.ch** et **l'application**

Mon réflexe tri à la source

Quand je fais mes achats ...
- j'en profite pour **ramener au(x) magasin(s)**, dans lesquels je me rends, tous les déchets qui y sont repris : bouteilles en verre et en PET, piles, appareils hors d'usage, etc..
- je choisis les objets et denrées **en fonction de leur bilan écologique** (économes en emballages, en énergie de production et de transport, moins polluants, recyclables ...)
- autant que possible, **je laisse sur place les emballages** de mes achats.

Collectes diverses

Pour les quantités importantes de déchets verts et pour éviter le débordement dans notre déchetterie, la commune met à votre disposition, pour le prix de Fr. 100.00, une benne qui doit être réservée préalablement auprès du service technique, 026 411 92 06.

Possibilité également d'amener vos déchets directement chez Fricompost (branches) ou SAIDEF (encombrants) à Châtillon. Avant de vous rendre sur les différents sites (Fricompost ou SAIDEF), obligatoirement appeler le secrétariat communal pour préavis. En cas de non–respect, les frais vous seront facturés.
Tous les déchets qui ont le logo "ordures ménagères" doivent être mis dans les ordures ménagères payantes (compacteurs).

Plusieurs organisations d'entraide effectuent aussi certaines collectes, au profit des plus démunis.

Il s'agit notamment de :
Coup d'Pouce 026 484 82 40
Emmaüs 026 424 55 67

qui, sur appel, récupèrent à domicile meubles, vêtements, vaisselle, appareils électroménagers, articles de sport, livres, jouets, bibelots et autres objets en bon état.

Contact et infos

Commune de Hauterive FR
Service technique
Route de l'Aérodrome 6
1730 Ecuvillens
026 411 92 06
service.technique@hauterivefr.ch
www.hauterivefr.ch

Déchetterie communale
Route de l'Aérodrome 6
1730 Ecuvillens

Horaire d'ouverture de la déchetterie
Lundi & mercredi : 16h00 - 18h30
Samedi : 09h00 - 11h30 / 13h30 - 15h00

Jours fériés : déchetterie fermée
- Lundi 1er janvier 2024
- Lundi de Pâques 1er avril 2024
- Lundi 1er mai 2024
- Lundi de Pentecôte 20 mai 2024
- Mercredi 25 décembre 2023

Ma contribution financière

A l'achat de certains articles, je paie une **taxe anticipée de recyclage (TAR)** comprise dans le prix et couvrant les frais de leur recyclage.
La **taxe de base de déchet annuelle** que je paie à la commune est également destinée à couvrir les frais d'exploitation de ma déchetterie.

Taxe au poids

Chaque kg déposé dans le compacteur à ordures vous coûte CHF 0.50 et est débité de votre carte.

Pour toute information générale relative à la gestion des déchets, contactez la commune.

FSC www.fsc.org MIXTE Papier issu de sources responsables FSC® C002148

2024

Calendrier

Hauterive FR

Début des tournées : 09h00

	Janvier	Février	Mars	Avril	Mai	Juin
L	1 Nouvel-An			1 Lundi de Pâques		
M	2 Lendemain de Nouvel-An			2		
M	3 16h00 - 18h30			3 16h00 - 18h30	1 16h00 - 18h30	
J	4	1		4	2	
V	5	2	1	5	3	
S	6 09h00 - 11h30 / 13h30 - 15h00	3 09h00 - 11h30 / 13h30 - 15h00	2 09h00 - 11h30 / 13h30 - 15h00	6 09h00 - 11h30 / 13h30 - 15h00	4 09h00 - 11h30 / 13h30 - 15h00	1 09h00 - 11h30 / 13h30 - 15h00
D	7	4	3	7	5	2
L	8 16h00 - 18h30	5 16h00 - 18h30	4 16h00 - 18h30	8 16h00 - 18h30	6 16h00 - 18h30	3 16h00 - 18h30
M	9	6	5	9	7	4
M	10 16h00 - 18h30	7 16h00 - 18h30	6 16h00 - 18h30	10 16h00 - 18h30	8 16h00 - 18h30	5 16h00 - 18h30
J	11	8	7	11	9 Ascension	6
V	12	9	8	12	10	7
S	13 09h00 - 11h30 / 13h30 - 15h00	10 09h00 - 11h30 / 13h30 - 15h00	9 09h00 - 11h30 / 13h30 - 15h00	13 09h00 - 11h30 / 13h30 - 15h00	11 09h00 - 11h30 / 13h30 - 15h00	8 09h00 - 11h30 / 13h30 - 15h00
D	14	11	10	14	12	9
L	15 16h00 - 18h30	12 16h00 - 18h30	11 16h00 - 18h30	15 16h00 - 18h30	13 16h00 - 18h30	10 16h00 - 18h30
M	16	13	12	16	14	11
M	17 16h00 - 18h30	14 16h00 - 18h30	13 16h00 - 18h30	17 16h00 - 18h30	15 16h00 - 18h30	12 16h00 - 18h30
J	18	15	14	18	16	13
V	19	16	15	19	17	14
S	20 09h00 - 11h30 / 13h30 - 15h00	17 09h00 - 11h30 / 13h30 - 15h00	16 09h00 - 11h30 / 13h30 - 15h00	20 09h00 - 11h30 / 13h30 - 15h00	18 09h00 - 11h30 / 13h30 - 15h00	15 09h00 - 11h30 / 13h30 - 15h00
D	21	18	17	21	19	16
L	22 16h00 - 18h30	19 16h00 - 18h30	18 16h00 - 18h30	22 16h00 - 18h30	20 Lundi de Pentecôte	17 16h00 - 18h30
M	23	20	19	23	21	18
M	24 16h00 - 18h30	21 16h00 - 18h30	20 16h00 - 18h30	24 16h00 - 18h30	22 16h00 - 18h30	19 16h00 - 18h30
J	25	22	21	25	23	20
V	26	23	22	26	24	21
S	27 09h00 - 11h30 / 13h30 - 15h00	24 09h00 - 11h30 / 13h30 - 15h00	23 09h00 - 11h30 / 13h30 - 15h00	27 09h00 - 11h30 / 13h30 - 15h00	25 09h00 - 11h30 / 13h30 - 15h00	22 09h00 - 11h30 / 13h30 - 15h00
D	28	25	24	28	26	23
L	29 16h00 - 18h30	26 16h00 - 18h30	25 16h00 - 18h30	29 16h00 - 18h30	27 16h00 - 18h30	24 16h00 - 18h30
M	30	27	26	30	28	25
M	31 16h00 - 18h30	28 16h00 - 18h30	27 16h00 - 18h30		29 16h00 - 18h30	26 16h00 - 18h30
J		29	28		30 Fête-Dieu	27
V			29 Vendredi Saint		31	28
S			30 09h00 - 11h30 / 13h30 - 15h00			29 09h00 - 11h30 / 13h30 - 15h00
D			31			30
L						
M						

Calendrier

Hauterive FR

2024

Début des tournées : 09h00

	Juillet	Août	Septembre	Octobre	Novembre	Décembre
L	1 16h00 - 18h30					
M	2			1		
M	3 16h00 - 18h30			2 16h00 - 18h30		
J	4	1 Fête nationale		3		
V	5	2		4	1 Toussaint	
S	6 09h00 - 11h30 / 13h30 - 15h00	3 09h00 - 11h30 / 13h30 - 15h00		5 09h00 - 11h30 / 13h30 - 15h00	2 09h00 - 11h30 / 13h30 - 15h00	
D	7	4	1	6	3	1
L	8 16h00 - 18h30	5 16h00 - 18h30	2 16h00 - 18h30	7 16h00 - 18h30	4 16h00 - 18h30	2 16h00 - 18h30
M	9	6	3	8	5	3
M	10 16h00 - 18h30	7 16h00 - 18h30	4 16h00 - 18h30	9 16h00 - 18h30	6 16h00 - 18h30	4 16h00 - 18h30
J	11	8	5	10	7	5
V	12	9	6	11	8	6
S	13 09h00 - 11h30 / 13h30 - 15h00	10 09h00 - 11h30 / 13h30 - 15h00	7 09h00 - 11h30 / 13h30 - 15h00	12 09h00 - 11h30 / 13h30 - 15h00	9 09h00 - 11h30 / 13h30 - 15h00	7 09h00 - 11h30 / 13h30 - 15h00
D	14	11	8	13	10	8 Immaculée Conception
L	15 16h00 - 18h30	12 16h00 - 18h30	9 16h00 - 18h30	14 16h00 - 18h30	11 16h00 - 18h30	9 16h00 - 18h30
M	16	13	10	15	12	10
M	17 16h00 - 18h30	14 16h00 - 18h30	11 16h00 - 18h30	16 16h00 - 18h30	13 16h00 - 18h30	11 16h00 - 18h30
J	18	15 Assomption	12	17	14	12
V	19	16	13	18	15	13
S	20 09h00 - 11h30 / 13h30 - 15h00	17 09h00 - 11h30 / 13h30 - 15h00	14 09h00 - 11h30 / 13h30 - 15h00	19 09h00 - 11h30 / 13h30 - 15h00	16 09h00 - 11h30 / 13h30 - 15h00	14 09h00 - 11h30 / 13h30 - 15h00
D	21	18	15	20	17	15
L	22 16h00 - 18h30	19 16h00 - 18h30	16 16h00 - 18h30	21 16h00 - 18h30	18 16h00 - 18h30	16 16h00 - 18h30
M	23	20	17	22	19	17
M	24 16h00 - 18h30	21 16h00 - 18h30	18 16h00 - 18h30	23 16h00 - 18h30	20 16h00 - 18h30	18 16h00 - 18h30
J	25	22	19	24	21	19
V	26	23	20	25	22	20
S	27 09h00 - 11h30 / 13h30 - 15h00	24 09h00 - 11h30 / 13h30 - 15h00	21 09h00 - 11h30 / 13h30 - 15h00	26 09h00 - 11h30 / 13h30 - 15h00	23 09h00 - 11h30 / 13h30 - 15h00	21 09h00 - 11h30 / 13h30 - 15h00
D	28	25	22	27	24	22
L	29 16h00 - 18h30	26 16h00 - 18h30	23 16h00 - 18h30	28 16h00 - 18h30	25 16h00 - 18h30	23 16h00 - 18h30
M	30	27	24	29	26	24
M	31 16h00 - 18h30	28 16h00 - 18h30	25 16h00 - 18h30	30 16h00 - 18h30	27 16h00 - 18h30	25 Noël
J		29	26	31	28	26 Saint-Etienne
V		30	27		29	27
S		31 09h00 - 11h30 / 13h30 - 15h00	28 09h00 - 11h30 / 13h30 - 15h00		30 09h00 - 11h30 / 13h30 - 15h00	28 09h00 - 11h30 / 13h30 - 15h00
D			29			29
L			30 16h00 - 18h30			30 16h00 - 18h30
M						31

Comment bien **trier** ?

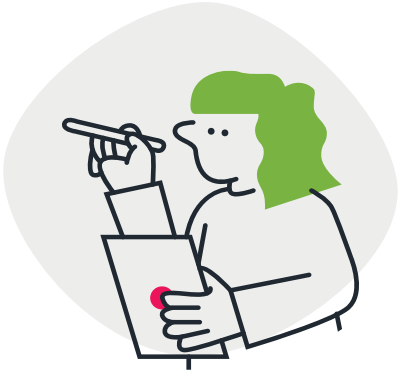

Ordures ménagères payants
Déchets soumis à la taxe pondérale, à déposer dans les compacteurs prévus à cet effet **dans les sacs fermés et attachés (max 110l.)**

Autres déchets plastiques payants
A éliminer dans **les ordures ménagères payantes (compacteur)** : barquette alimentaire, emballage plastiques en tout genre, bouteilles de produits d'entretien, bouteilles d'huile et vinaigre

Berlingots / Briques à boissons payants
A mettre dans **les ordures ménagères payantes (compacteur)**

Flacons en plastique avec bouchon payants
Contenants de moins de 2 l à mettre dans **les ordures ménagères payantes (compacteur)**. Contenants de plus de 2 l dans la benne des encombrants

Litière de chat
A mettre dans un **sac fermé** et déposer à la déchetterie dans le conteneur mis à disposition

Déchets spéciaux des ménages
A la déchetterie dans le conteneur mis à disposition

Aérosols
A la déchetterie dans le conteneur mis à disposition

Aluminium et boîtes de conserve
A la déchetterie dans le conteneur mis à disposition

Déchets de chantier payants
Déchets de construction/transformation : à charge du propriétaire dans une décharge agrée

Déchets inertes (petites quantités)
3 bidons au maximum. Briques, tuiles, verres de vitre, gravats, pierres, poterie, porcelaine, isolation laine de verre, cendres dans la benne mise à disposition.

Piles et accumulateurs
Idéalement, remettre au fournisseur lors de l'achat du nouvel appareil, sinon à la déchetterie dans le conteneur mis à disposition

Appareils électriques et électroniques
Idéalement, remettre au fournisseur lors de l'achat du nouvel appareil; sinon déposer à la déchetterie dans le conteneur prévu.**Attention aux données personnelles dans les ordinateurs, tablettes et smartphones**

Capsules Nespresso (aluminium)
A la déchetterie dans le conteneur mis à disposition

Huiles minérales et végétales
A la déchetterie dans le conteneur mis à disposition

Ferraille (objets métalliques)
A la déchetterie dans la benne mise à disposition

Déchets verts
A la déchetterie dans la benne mise à disposition : gazon, déchets de jardin, restes de repas, déchets de cuisine, lavures

Branches
A la déchetterie à l'emplacement réservé. Plus d'un m3, Fricompost, avec accord préalable de l'administration communale.
Souches non comprise, payantes à Fricompost

Papier et carton
A la déchetterie dans la benne mise à disposition, **bien trier, uniquement du papier ou du carton propre et rien d'autre**

PET
A la déchetterie dans les sacs mis à disposition : **que les boissons** pas d'huile, ni vinaigre, ni sauce à salade

Tubes lumineux (néon) / LED
A la déchetterie dans le conteneur mis à disposition

Verre
A la déchetterie dans la benne mis à disposition

Verre plat & fenêtres
A mettre dans la benne d'inerte. Pour les fenêtres, séparer le verre du cadre et mettre dans les conteneurs respectifs

Peintures
A la déchetterie dans le conteneur mis à disposition

Bois
A la déchetterie dans la benne mise à disposition **max 0,5 m3**

Couche-culotte
A la déchetterie dans le conteneur mis à disposition

Sagex
A la déchetterie dans la benne mise à disposition

Cartouches d'encre pour imprimantes
Les cartouches dans le conteneur de déchets électroniques

Textiles et chaussures
En bon état, lavés et emballés dans un sac fermé à mettre dans le container de la Croix-Rouge à la déchetterie

Médicaments
Les médicaments sont à rapporter dans les pharmacies

Plantes à incinérer
plante invasive (chardons, ambroisie, cotoneaster, p.ex.) : mettre dans des sacs fermés et déposer dans la benne des encombrants

Tant que votre chien n'est pas capable de faire ça...

C'est à VOUS de ramasser avec le sac adapté et de le mettre dans la poubelle la plus proche.

1

2

3

Merci !

Service technique
026 411 92 06
service.technique@hauterivefr.ch

Présentation Gestinergie 4.0

Gestinergie 4.0 est une plateforme digitale qui vous permet de gérer votre porte-monnaie virtuel, installé sur votre carte magnétique d'accès à la déchetterie, afin de vous rendre aux compacteurs installés à la Route de l'Aérodrome 6 à Ecuvillens.

Première connexion

- Lors de votre première connexion sur le site internet, vous devez créer un mot de passe. Rendez-vous sur l'adresse suivante : https://hauterivefr.gestinergie.ch/
- Cliquez sur « Se connecter » afin de démarrer la procédure.
- Ensuite, cliquez sur « Vous avez oublié votre mot de passe ? », afin de créer votre mot de passe.
- Compléter l'adresse mail (celle transmise dans la lettre), puis cliquez sur « Envoyer le code de vérification ».
- Un code de vérification vous sera envoyé par mail. Veuillez l'entrer lors de la page suivante.
- Une fois la vérification effectuée, vous pouvez désormais créer votre mot de passe et votre compte est validé.

Consultation et recharge du porte-monnaie

- Si vous souhaitez consulter ou recharger votre porte-monnaie en ligne, veuillez cliquer sur « Porte-Monnaie » situé en haut de la page internet principale.
- Afin de recharger votre porte-monnaie virtuel, veuillez cliquer sur « Recharger votre porte-monnaie ».
- Une fenêtre va apparaître. Celle-ci vous permettra de renseigner le montant que vous voulez déposer sur votre porte-monnaie. Cliquez ensuite sur « Continuer » pour valider le montant.
- Vous pouvez maintenant sélectionner votre moyen de paiement préféré afin de procéder au paiement en cliquant sur le logo correspondant.
- Compléter ensuite vos informations bancaires et cliquez sur « Payer ».
- Si les informations bancaires sont validées, un message d'information « Le paiement a réussi » apparaîtra afin de vous confirmer la transaction et le rechargement de votre porte-monnaie. Une transaction apparaîtra également sur votre compte.

Si le montant de la carte est inférieur à Fr. 10.00 et/ou notifié hors service, le compacteur refusera la transaction.

Si vous souhaitez une explication imagée ou plus détaillée, veuillez vous rendre sur le site internet de la commune de Hauterive FR www.hauterivefr.ch, sous la rubrique « Service technique », puis « Gestion des déchets ». Un guide d'utilisation de la plateforme Gestinergie 4.0 se trouve sur cette page.